“ほっとかへん!”でつながるネットワーク

高砂市社会福祉法人連絡協議会

ほっとかへんネットたかさご

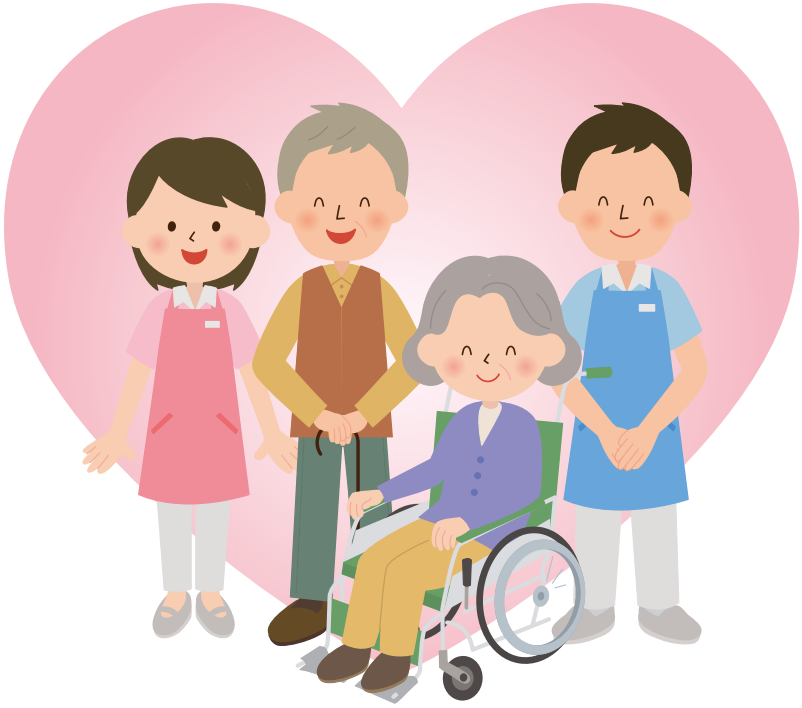

社会福祉法人が連携し、“ほっとかへん!”の輪を拡げていきます!

社会福祉法人は、社会福祉事業を行うことを目的として、社会福祉法の定めるところにより設立された公益法人で、福祉の発展・充実を使命とする民間の非営利組織です。高齢者の介護、障がい者への支援、児童の保育・社会的養護など、様々な福祉サービスの提供や支援を行っています。

「高砂市社会福祉法人連絡協議会(愛称:ほっとかへんネットたかさご)」は、市内の社会福祉法人が高齢・障がい・児童などの分野を超えた連携・協働により、地域の“ほっとか(れ)へん”福祉課題に取り組み、高砂市の地域福祉の推進を図るためのネットワークです。

社会福祉法人 所在地マップ

ほっとかへんネット
Hottokahen Net

高砂市社会福祉法人連絡協議会 会員名簿

種別	法人名	主な施設名	住所	電話番号	地図
高齢	常寿会	特別養護老人ホーム常寿園	北浜町牛谷721-1	079-446-1165	1
	松波福祉会	特別養護老人ホーム サンリットひまわり園	高砂町松波町440-5	079-443-0070	2
	双恵会	特別養護老人ホームめぐみ苑	阿弥陀町阿弥陀43-1	079-449-0111	3
	高砂福祉会	養護老人ホーム高砂荘	北浜町北脇544-1	079-254-4990	4
	福竹会	グループホーム鹿島の郷	阿弥陀町南池94-1	079-446-1765	5
	のじぎく福祉会	特別養護老人ホーム のじぎくの里	北浜町西浜773-3	079-247-9200	6
障がい		自立支援センターむさしの里	北浜町西浜751-1	079-247-8080	7
	あかりの家	あかりの家	北浜町北脇504-1	079-254-3292	8
		ワークホーム高砂	伊保町中筋1331	079-449-0701	9
	あすなろ会	あすなろ学園	阿弥陀町南池 513−1	079-448-4045	10
	竜山会	ステップハウス	松陽4丁目738	079-448-7172	11
	トリトン	ひまわり宝殿	米田町神爪108	079-433-0800	12
		ひまわり高砂	高砂町北本町1106	079-443-8113	13
児童	正蓮寺静蔭学園	正蓮寺こども園	阿弥陀町魚橋 1673-1	079-448-2333	14
	洗心福祉会	真浄寺保育園	伊保3丁目15-17	079-447-0018	15
		真浄寺きくなみ保育園	高砂町松波町440-4	079-442-4416	16
	曽根福祉会	事務局までお問い合わせください			
	中筋福祉会	中筋保育園	中筋2丁目1-7	079-447-2640	17
	日本聖公会 高砂福祉会	聖パウロこども園	阿弥陀町魚橋686	079-448-1101	18
	美保里福祉会	みどり丘こども園	緑丘1丁目1-14	079-442-1020	19
		美保里こども園	美保里13-1	079-442-0088	20
	雙樹会	さいしゅうじこども園	伊保崎5丁目7-1	079-447-5209	21
	はとのさと 福祉会	米田西保育園	米田町米田190	079-431-1471	22
	あいむ	児童養護施設 アメニティホームルピナス高砂	阿弥陀町阿弥陀 1163-1	079-449-2112	23
地域	高砂市 社会福祉協議会	高砂市社会福祉協議会	高砂町松波町440-35	079-443-3720	24

地域で困っている人たちのニーズ・SOSをキャッチします！

人口減少や高齢化、単身世帯が増加する中で、血縁・地縁・社縁など昔からあったセーフティーネットがほころび、制度の狭間や複合多問題が深刻化しており、生活困窮や社会的孤立が社会的な問題となっています。

これからの地域福祉は、地域包括ケアなどを一体的にとらえ、社会福祉法人などの地域資源がつながって、新しいセーフティネットをつくっていくことが求められています。

ほっとかへんネット／社会福祉法人のネットワーク

地域の福祉課題の解決に向けた事業に取り組みます！

社会福祉法人連絡協議会は、種別を超えたネットワークを作ることで、多種多様な地域ニーズに対応でき、ひとつの社会福祉法人では実現が難しいケースに対しても、取り組みが可能になります。

地域のニーズや各法人での取り組みを情報交換・共有し、課題解決に向けた事業の検討や事業展開を行います。

お問合せ《事務局》
高砂市社会福祉協議会　TEL 079-443-3720　FAX 079-444-4865
〒676-0023　高砂市高砂町松波町440-35 高砂市ユーアイ福祉交流センター内

（2021年10月発行）